



Manual do Usuário de Instalação

<LPT4>

Sumário

Parte I Instalação	2
1 Introdução	2
2 Licença	3
3 Pasta de Destino	4
4 Grupo de Programas	5
5 Ícones de Atalho	6
6 Resumo da Instalação	7
7 Conclusão	8

1 Instalação

1.1 Introdução

Caso você esteja efetuando a instalação num computador com Windows NT, Windows 2000, Windows 2003 ou Windows XP e não estiver logado com Administrador ou Power User, será apresentada a tela abaixo:

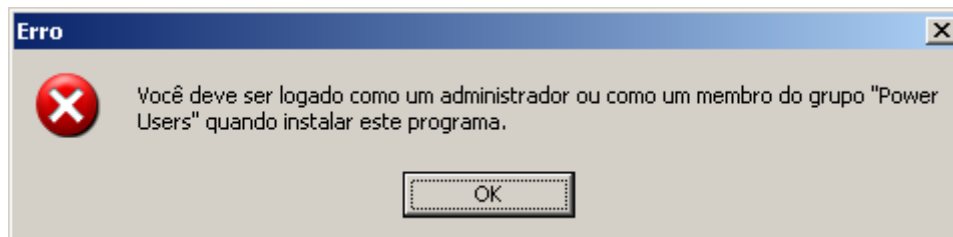

Caso isso ocorra, efetue Logoff ou Troca de Usuário para poder realizar a instalação.

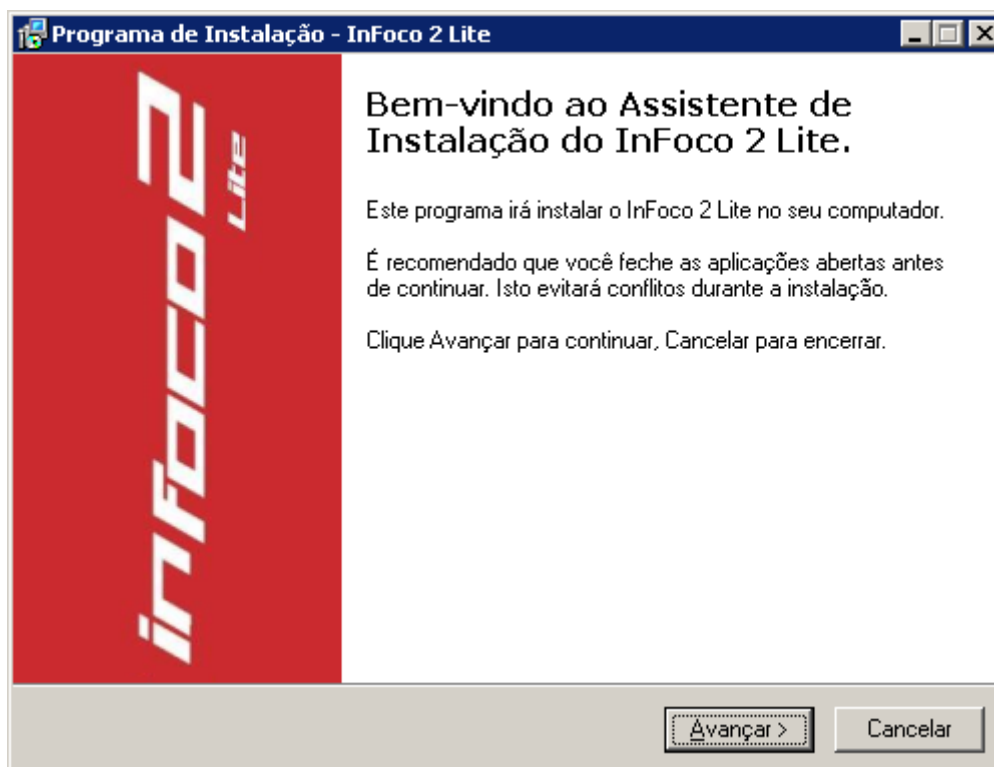

1.2 Licença

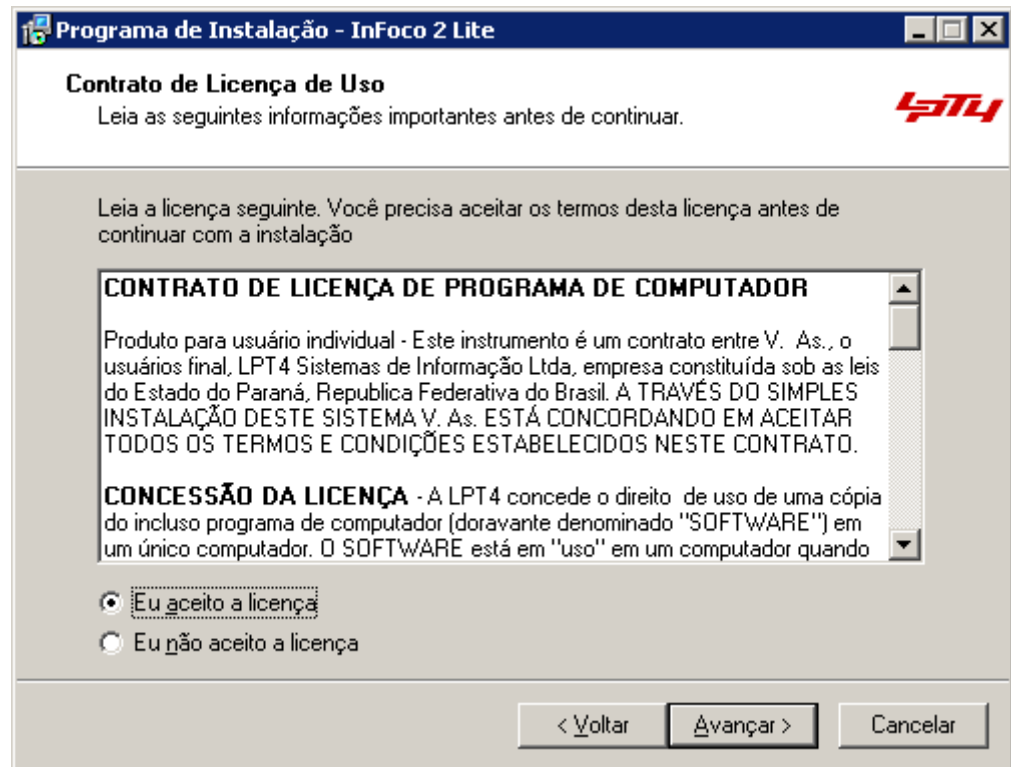

1.3 Pasta de Destino

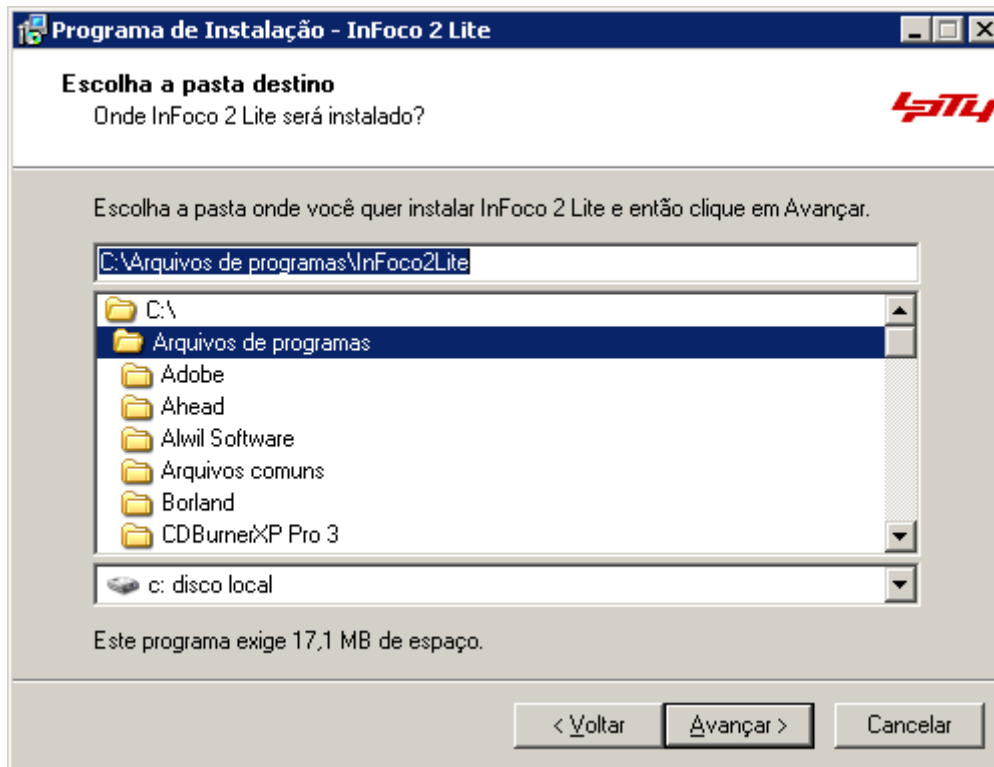

Caso a pasta de destino selecionada não exista, será apresentada a tela a seguir:

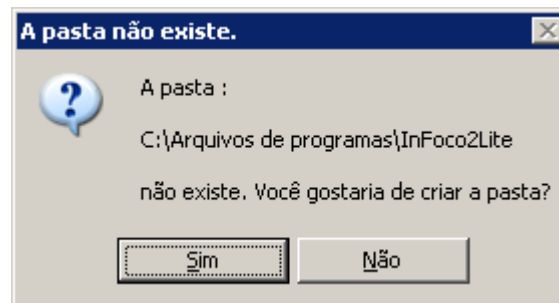

Clique em Sim para que o assistente crie a pasta de destino ou em Não para selecionar uma pasta diferente.

Caso a pasta de destino selecionada já exista, será apresentada a tela a seguir:

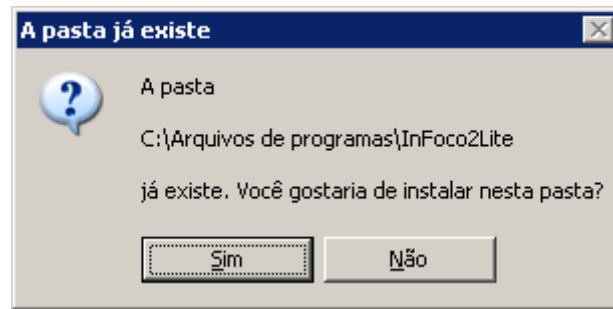

Clique em Sim para que o assistente instale nessa pasta ou em Não para selecionar uma pasta diferente.

1.4 Grupo de Programas

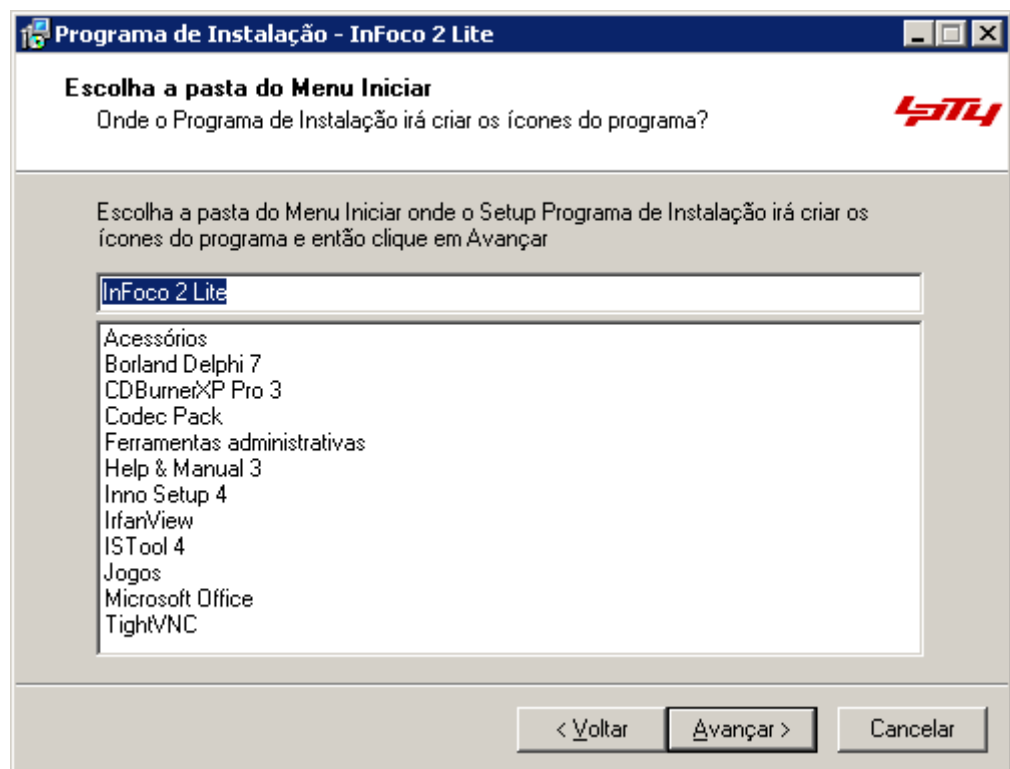

1.5 Ícones de Atalho

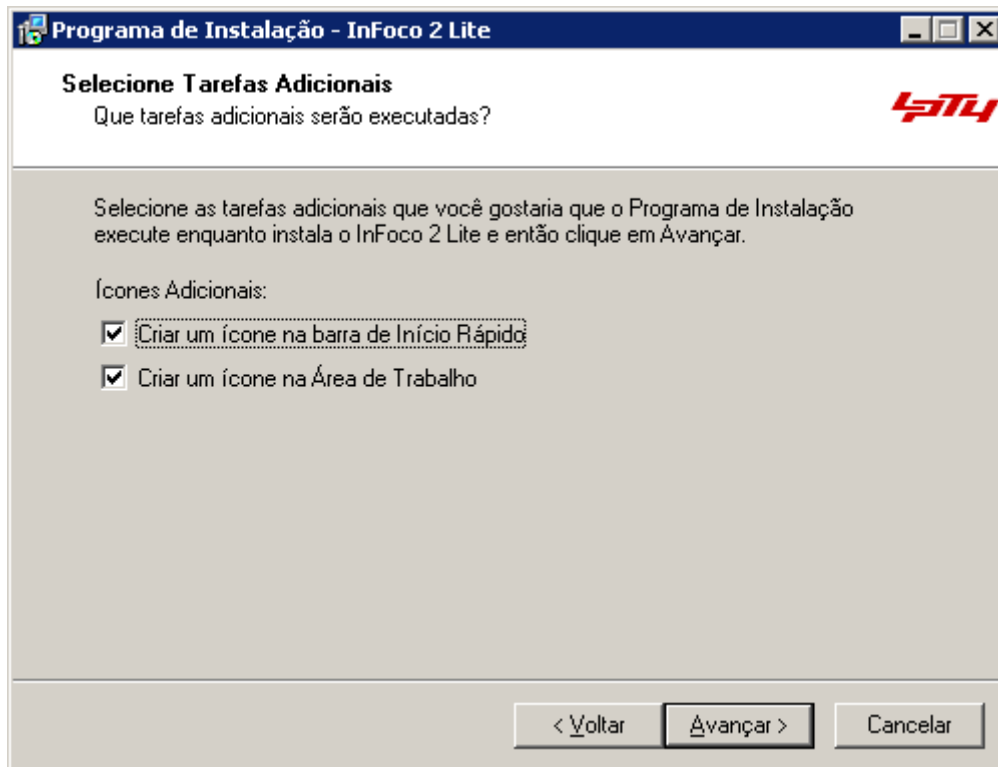

1.6 Resumo da Instalação

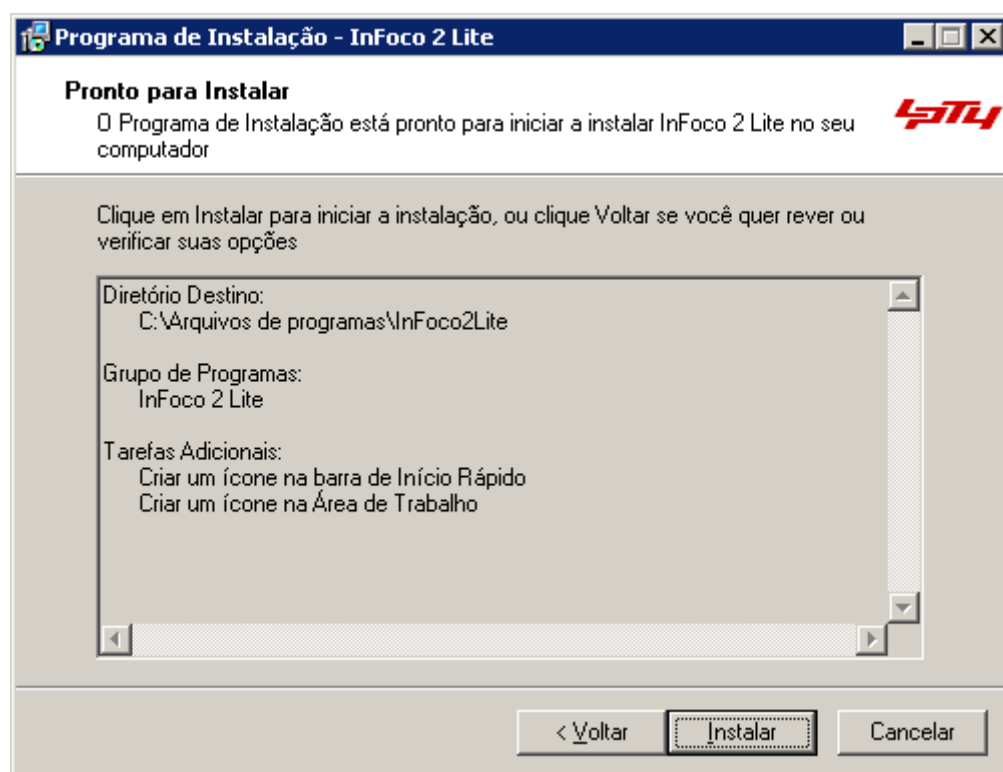

1.7 Conclusão



Após a instalação, execute o InFoco2 através do atalho do Desktop ou do Menu Iniciar e configure as informações de acesso do aplicativo.

Login	Senha	
<input type="text" value="super"/>	<input type="password" value="xxxxxx"/>	
OK	Cancelar	Mais >>

Na tela acima, clique em Mais.

Login	Senha	
<input type="text"/>	<input type="text"/>	
OK	Cancelar	<< Menos

Conexão com o Banco de Dados:

Caminho:

...

No caminho, digite a localização do arquivo InFoco2Lite.gdb.
Essa informação é sempre o caminho absoluto do arquivo InFoco2Lite.gdb no computador onde ele se encontra.
Por exemplo:

- C:\Dados\InFoco2Lite.gdb num computador Windows.